

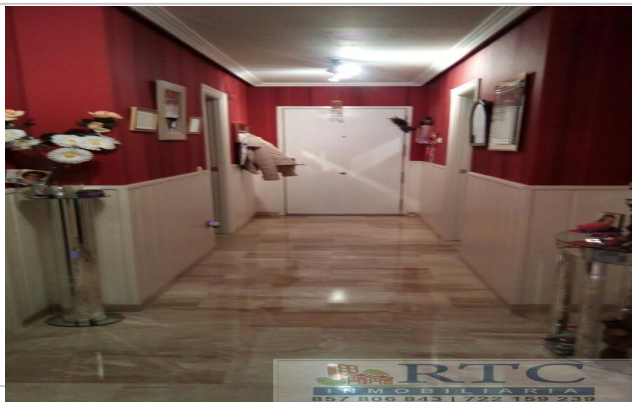

Referencia: **9359**
 Tipo inmueble: Casa
 Operación: Venta
 Precio: **185.000 €**
 Estado: Buen estado



Población: Córdoba
 Provincia: Córdoba
 Cod. postal: 14005
 Zona: Córdoba Capital - Poniente-Norte -
 Miralbaida - Parque Azaha



M² construidos: 110	Aire acondicionado: frío/calor	Terraza(s): 1
Dormitorios: 3	Orientación: sur	Baños: 2
Antigüedad: 2008	Aseos: 1	Armarios: 1

Descripción:

Gran casa en el barrio de la electromecánica, una casa de unos 120 metros cuadrados con un solar de 164 metros cuadrados. La casa es de dos plantas. Planta baja con cocina amueblada de diseño. Patio, salón y porche el cual se usa de cochera. La casa es prácticamente nueva, del año 2008 y dispone de un suelo de mármol, ventanas de aluminio con doble acristalamiento con mosquiteras. Puertas de interior de madera maciza en color sapelli. La casa tiene buhardilla y azotea de 50 metros cuadrados. Preparada para poder hacer más edificación. Una de las mejores zonas del barrio. No deje escapar esta oportunidad .PREGUNTE SIN COMPROMISO Y LE ATENDEREMOS LO ANTES POSIBLE. RTC INMOBILIARIA -01. Ref: 9359 Precio: 185.000€ Tlfn: 857 806 843 info@rtc2005.es En cumplimiento al artículo 5º del decreto 21805 de 11 de octubre, por el que se aprueba el reglamento de información al consumidor en la compraventa y arrendamiento de vivienda en Andalucía, se informa que en el precio del inmueble reflejando, no figuran los gastos derivados de la compraventa, tales como: impuesto de transmisiones patrimoniales, impuesto de actos jurídicos documentados, notaría, registro de la propiedad y honorarios de la agencia inmobiliaria
